

Ausbau Radweg Schöninselner Weg bis Pfahlweg Lageplan 1

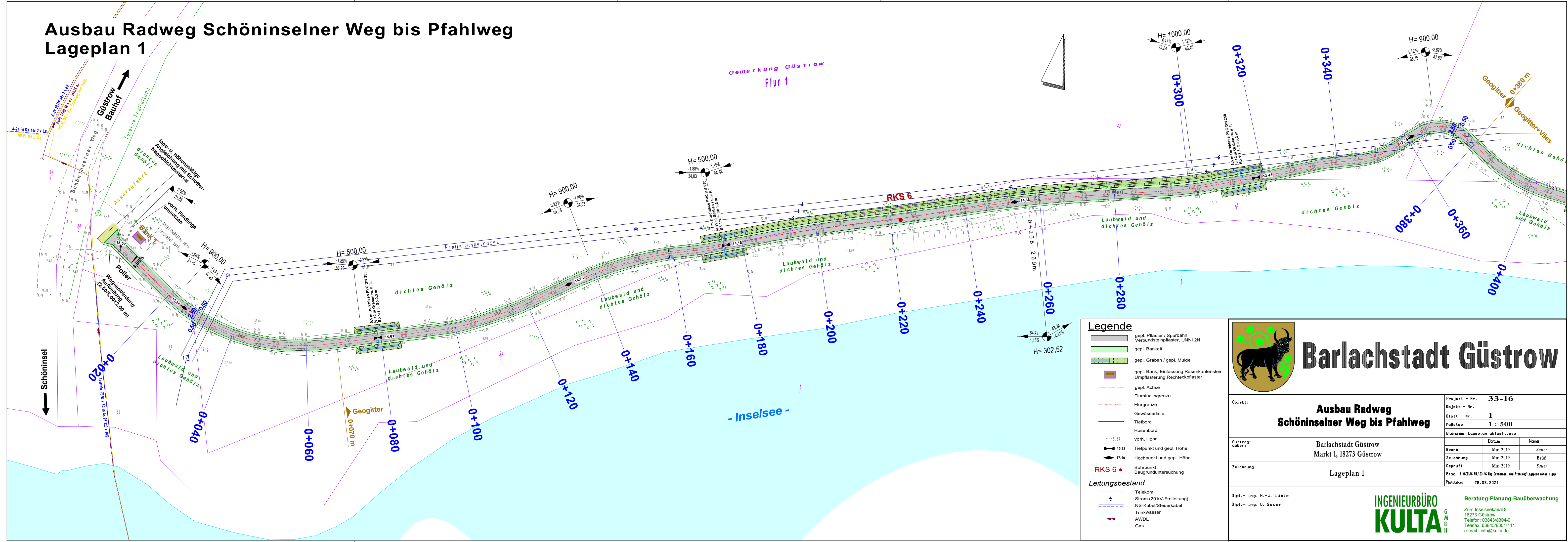

Legende

- gepl. Pflaster / Spurbahn Verbundsteinpflaster, UNNI 2N
- gepl. Bankett
- gepl. Graben / gepl. Mulde
- gepl. Bank, Einfassung Rasenkantenstein Umpflasterung Rechteckpflaster
- gepl. Achse
- Flurstücksgrenze
- Flurgrenze
- Gewässelinie
- Tiefbord
- Rasenbord
- vorh. Höhe
- 15.22 Tiefpunkt und gepl. Höhe
- 17.10 Hochpunkt und gepl. Höhe
- RKS 6 • Bohrpunkt Baugrunduntersuchung

Leitungsbestand

- Telekom
- Strom (20 kV-Freileitung)
- NS-Kabel/Steuerkabel
- Trinkwasser
- AWDL
- Gas



Barlachstadt Güstrow

Objekt:	Ausbau Radweg Schöninselner Weg bis Pfahlweg	
Auftraggeber:	Barlachstadt Güstrow Markt 1, 18273 Güstrow	
Zeichnung:	Lageplan 1	
Dipl.- Ing. H.-J. Lubke Dipl.- Ing. U. Sauer		

Projekt - Nr. 33-16	Blatt - Nr. 1
Moßstab: 1 : 500	Bildname: Lageplan aktuell.gvp
Bearb. Mai 2019 <i>Sauer</i>	Datum
Zeichnung Mai 2019 <i>Brüb</i>	Name
Geprüft Mai 2019 <i>Sauer</i>	
Prac: H. GED 16-FR 13-16 Weg Schöninsel bis Pfahlweg Lageplan aktuell.gvp	
Plotdatum: 28.03.2024	

INGENIEURBÜRO KULTA

Beratung-Planung-Bauüberwachung

Zum Inseelsee Kanal 8
18273 Güstrow
Telefon: 03843/8304-0
Telefax: 03843/8304-111
e-mail: info@kulta.de

Die zeichnerischen Unterlagen bleiben Eigentum des Ingenieurbüros, dürfen ohne Absprache nicht vervielfältigt und weitergegeben werden.